

STINE ST 9939

Agrisure Viptera 3

LAS BESTIAS



"Somos la familia para aquellos productores que les gusta arrancar temprano. Fuimos los primeros en desembarcar en LATAM y llevar el apellido de esta gran empresa. Y como todo hermano mayor, marcamos el camino para lo que vino y está por venir. En Stine somos los híbridos más "largos", MR entre 119 y 125... Donde hacemos de la sanidad y el rendimiento, nuestra bandera."

ZONA ADAPTACIÓN SIEMBRA TEMPRANA

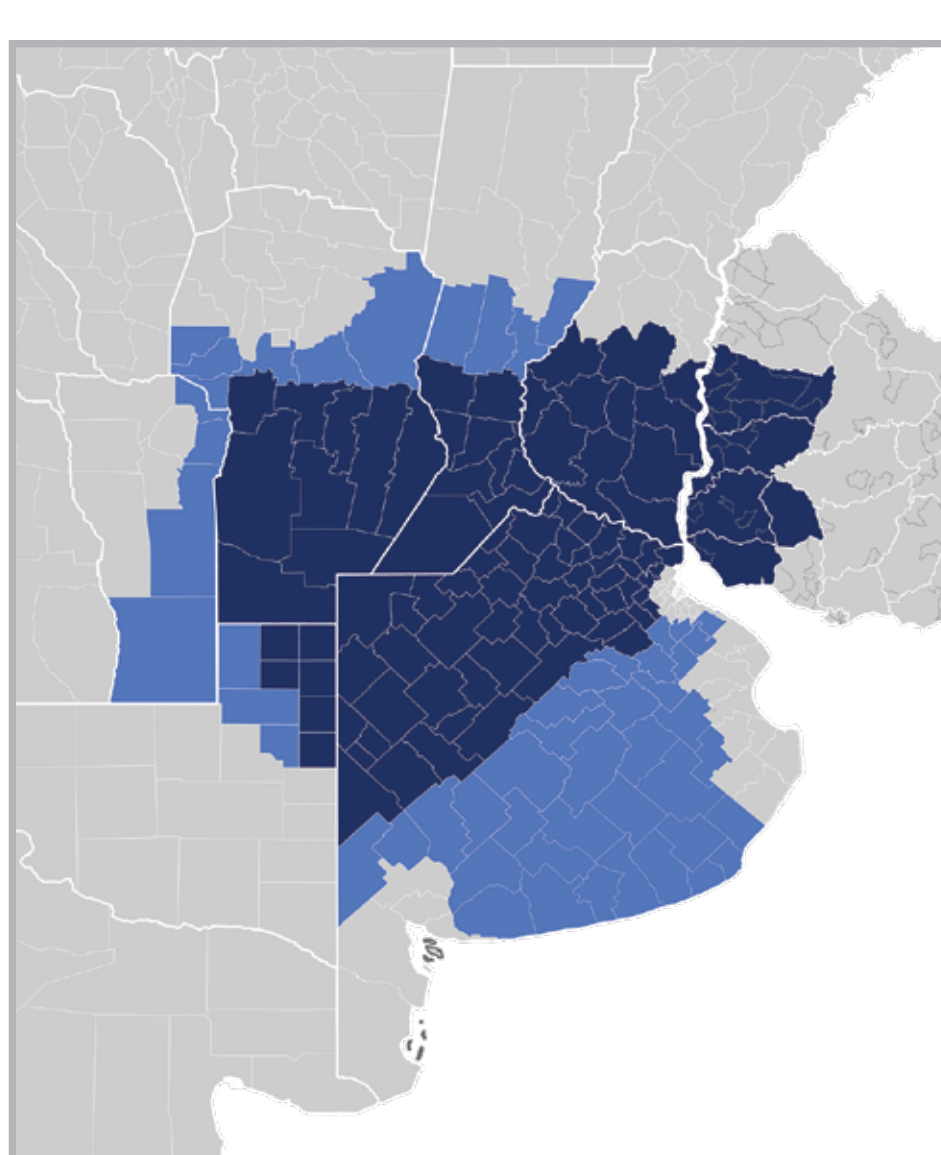

MAYOR ADAPTACIÓN MENOR ADAPTACIÓN

ZONA ADAPTACIÓN SIEMBRA TARDÍA

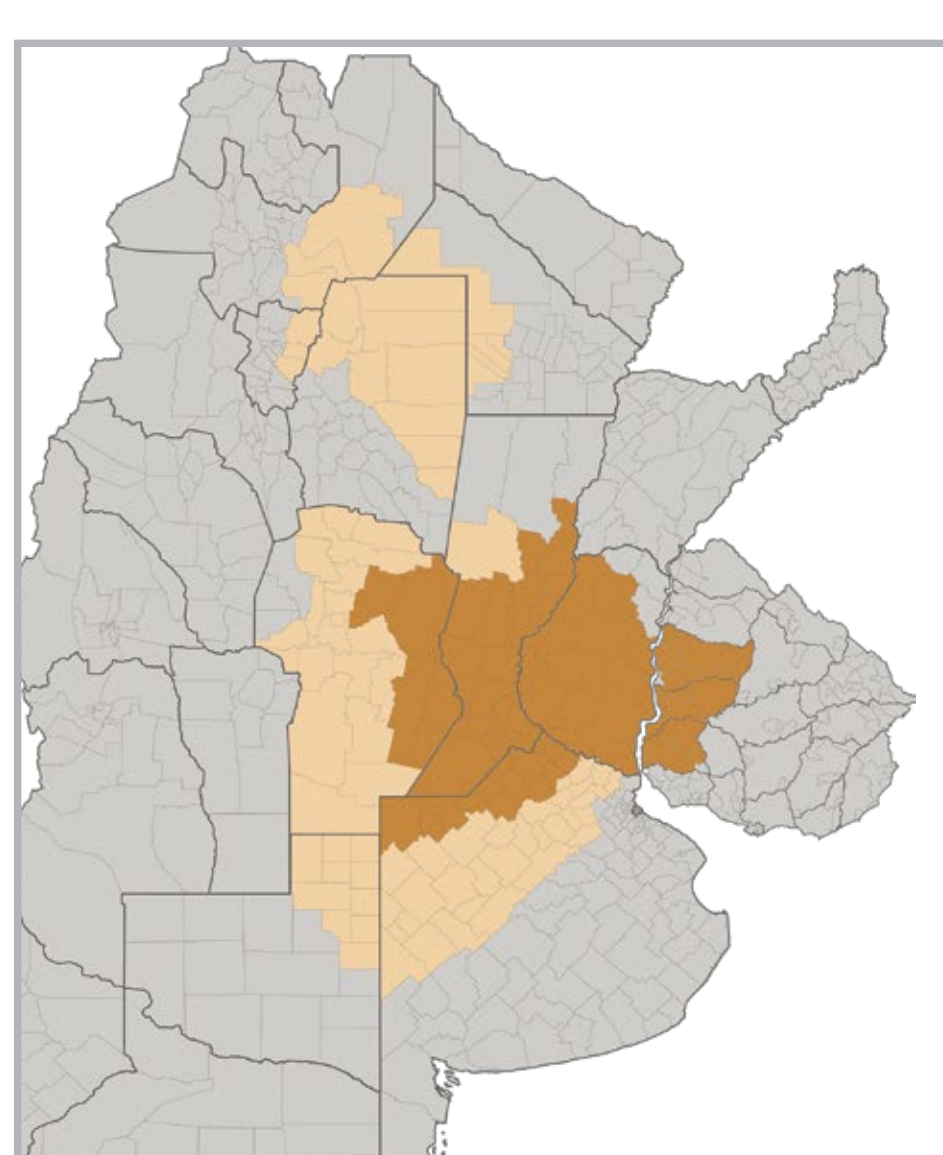

MAYOR ADAPTACIÓN MENOR ADAPTACIÓN

- ☞ **GDU A MADUREZ FISIOLÓGICA:** 1564° (MR 123)
- ☞ **SIEMBRA:** Temprana y tardía zona central
- ☞ **CARACTERÍSTICAS:** Estabilidad y Rendimiento. Excelente calidad de grano

ST 9939

FECHA DE SIEMBRA:

	SEP			OCT			NOV			DIC			ENE		
	10	20	30	10	20	30	10	20	30	10	20	30	10	20	30
Núcleo Norte	●	●	●	●	●	●	●	●	●	●	●	●	●	●	●
Núcleo	●	●	●	●	●	●	●	●	●	●	●	●	●	●	●
Núcleo Oeste			●	●	●	●	●	●	●	●	●	●	●	●	●
Sudeste			●	●	●	●	●	●	●	●	●	●			
Sudoeste			●	●	●	●	●	●	●	●	●	●			
Litoral	●	●	●	●	●	●	●	●	●	●	●	●	●	●	●

Adaptación: ● Azul | Alta ● Celeste | Media

CARACTERÍSTICAS:

MR	123
GDU 50% Floración	956°
GDU Madurez Fisiológica	1564°
Tecnología	Agrisure Viptera 3
Arquitectura de planta	Semi Erecto
Prolificidad	Alta
Espiga	Rigida
Altura Planta (cm)	230
Inserción de espiga (cm)	Media
N° hileras/espiga	16 a 18
Peso 1000 granos (gramos)	340
Días a Floración (FS Temprana)	91
Días a Floración (FS Tardías)	65
Tipo de grano	Semi Dent/Anaranjado

SANIDAD:

Roya (**)	7
Tizón (**)	8
MRC (Mal de Río IV) (**)	9
Vuelco (**)	8
Quebrado (**)	8
Respuesta a la densidad (***)	2

Mediciones en Venado Tuerto, sur de Santa Fe.

(**) g: Excelente / 8: Muy bueno / 7: Bueno / 6: Promedio / 5: Debajo del promedio

(***) 1: Baja adaptación, 2 Media Adaptación y 3 Alta adaptación

